

Envoyé en préfecture le 15/02/2024
 Reçu en préfecture le 15/02/2024
 Publié le
 ID : 066-246600449-20240208-19_24_REVPLUTH-DE

Page 1/1
 Chaîne d'intégrité du document : 42 84 6A F2 2D B6 E7 F0 ED BA FA 9F 55 B3 D6 86
 Publié le : 15/02/2024
 Par : OLIVE René
 Document certifié conforme à l'original
<https://publiact.fr/documentPublic/246233>

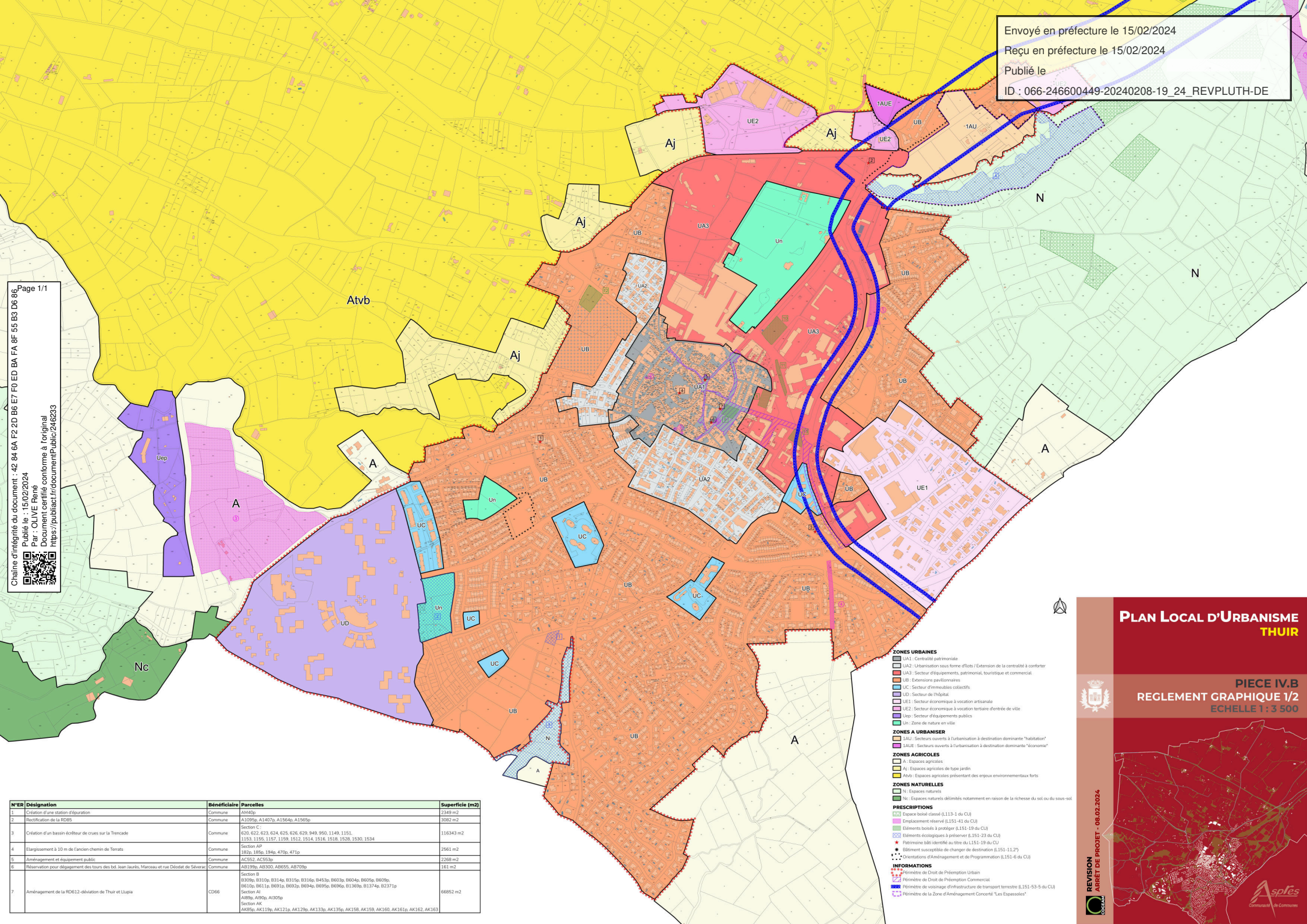

- ZONES URBAINES**
- UA1 : Centralité patrimoniale
 - UA2 : Urbanisation sous forme d'îlots / Extension de la centralité à confondre
 - UA3 : Secteur d'équipements, patrimonial, touristique et commercial
 - UB : Extensions pavillonnaires
 - UC : Secteur d'immeubles collectifs
 - UD : Secteur de l'hôpital
 - UE1 : Secteur économique à vocation artisanale
 - UE2 : Secteur économique à vocation tertiaire d'entrée de ville
 - Uep : Secteur d'équipements publics
 - Un : Zone de nature en ville
- ZONES A URBAINER**
- 1AU : Secteurs ouverts à l'urbanisation à destination dominante "habitation"
 - 1AUE : Secteurs ouverts à l'urbanisation à destination dominante "économique"
- ZONES AGRICOLES**
- A : Espaces agricoles
 - Aj : Espaces agricoles de type jardin
 - Atvb : Espaces agricoles présentant des enjeux environnementaux forts
- ZONES NATURELLES**
- N : Espaces naturels
 - Nc : Espaces naturels délimités notamment en raison de la richesse du sol ou du sous-sol
- PRESCRIPTIONS**
- Espace libre censé (L113-1 du CU)
 - Equipement réservé (L151-41 du CU)
 - Eléments boisés à protéger (L151-19 du CU)
 - Eléments écologiques à préserver (L151-23 du CU)
 - Patrimoine bâti identifié au titre du L151-19 du CU
 - Bâtiment susceptible de changer de destination (L151-11.2°)
 - Orientations d'Aménagement et de Programmation (L151-6 du CU)
- INFORMATIONS**
- Ministère du Droit de Prévention Urbain
 - Ministère de Droit de Prévention Commercial
 - Ministère de voiries et d'infrastructure de transport terrestre (L151-53-5 du CU)
 - Ministère de la Zone d'Aménagement Concerté "Les Espaces"

N°IR	Désignation	Bénéficiaire	Parcelles	Superficie (m²)
1	Création d'une station d'épuration	Commune	A445p	2243 m²
2	Rectification de la RD85	Commune	A1095p; A1407p; A1564p; A1565p	3082 m²
3	Création d'un bassin écœur de crues sur la Trenchade	Commune	Section C: 620; 622; 623; 624; 625; 626; 629; 849; 892; 1149; 1151; 1153; 1155; 1157; 1159; 1512; 1514; 1516; 1518; 1528; 1530; 1534	116343 m²
4	Élargissement à 10 m de l'ancien chemin de Torrats	Commune	Section AP 182p; 185p; 194p; 470p; 471p	2961 m²
5	Aménagement et équipement public	Commune	AC582; AC583p	2268 m²
6	Réservation pour déchargement des tours des Iol; Jean Jaures; Marceau et rue Déodat de Séverac	Commune	AB198p; AB300; AB655; AB709p	161 m²
7	Aménagement de la RD612-déclivité de Thair et Lupia	CD66	Section B B030p; B310p; B314p; B315p; B316p; B453p; B603p; B604p; B605p; B609p; B610p; B611p; B691p; B692p; B694p; B695p; B696p; B1369p; B1374p; B2371p Section A1 A189p; A930p; A1305p Section A4 AK85p; AK119p; AK121p; AK129p; AK133p; AK135p; AK158; AK159; AK160; AK161p; AK162; AK163	66852 m²

PLAN LOCAL D'URBANISME
THUIR

PIECE IV.B
REGLEMENT GRAPHIQUE 1/2
ECHELLE 1 : 3 500

REVISION
 ARRÊTÉ DE PROJET - 08.02.2024

Logo of the Communauté de Communes and the Aspiès logo.